

MODULARIO
F. rig. rand. 497



MINISTERO DELLE FINANZE
DIREZIONE GENERALE DEL CATASTO E DEI SS.TT.EE.

MOD. BN (CEU)

CATASTO EDILIZIO URBANO (RDL 13-4-1939, n. 652)

LIRE
250

Planimetria di u.i.u. in Comune di **CANDELO** via **SANDIGLIANO** civ. **255**

INT. 5

ESTRATTO DI MAPPA
COMUNE DI CANDELO
FOGLIO 14
SCALA 1/2000

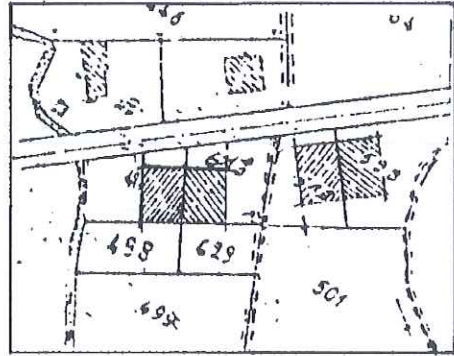

PIANO TERRENO

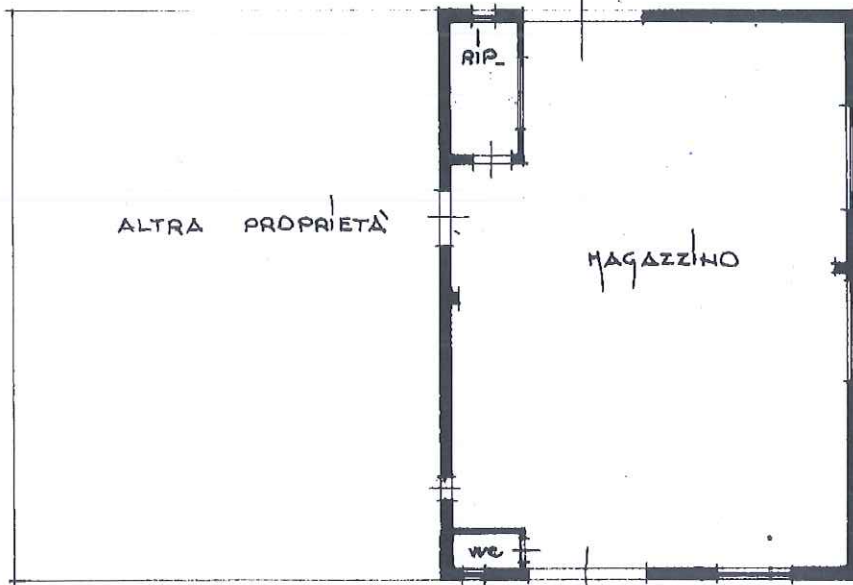

ORIENTAMENTO



SCALA DI 1:200



RISERVATO ALL'UFFICIO

Dichiarazione di N.C.
Ultima planimetria catastale

Compilata dal **GEOM. TOMELLERI ARRIGO**
(titolo, cognome o nome)

Data presentazione: 06/07/1990 - Data: 23/09/2021 - n. T111407 - Richiedente: CBLR72E13A859Z

Totale schede: 1 - Formato di acquisizione: A4(210x297) - Formato stampa richiesto: A4(210x297)
Identificativi catastali: Iscritto all'albo dei **GEOM. DI BIELLA**
della provincia di **VERCELLI** n. **425**

n. **674** sub. **1**

data **GIUGNO '90** Firma

8762/5

Catasto dei Fabbricati - Situazione al 23/09/2021 - Comune di CANDELO (B586) - < Foglio: 14 - Particella: 1313 - Subalterno: 1 >
VIA SANDIGLIANO, Piano: T.