

MODULARIO
Foglio n. 497



MINISTERO DELLE FINANZE
DIREZIONE GENERALE DEL CATASTO E DEI SS.TT.EE.
CATASTO EDILIZIO URBANO (RDL 13-4-1939, n. 652)

MOD. BN (CEU)

LIRE
250

Planimetria di u.i.u. in Comune di **CANDELO** via **SANDIGLIANO** civ. **255**

INT. 5

ESTRATTO DI MAPPA
COMUNE DI CANDELO
FOGLIO 14
SCALA 1/2000

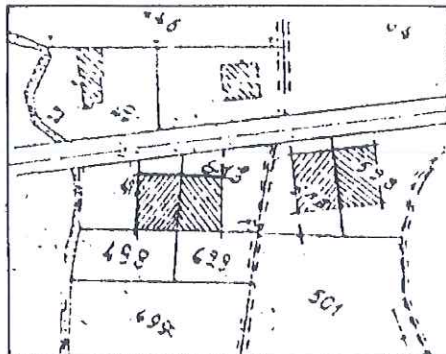

PIANO TERRENO

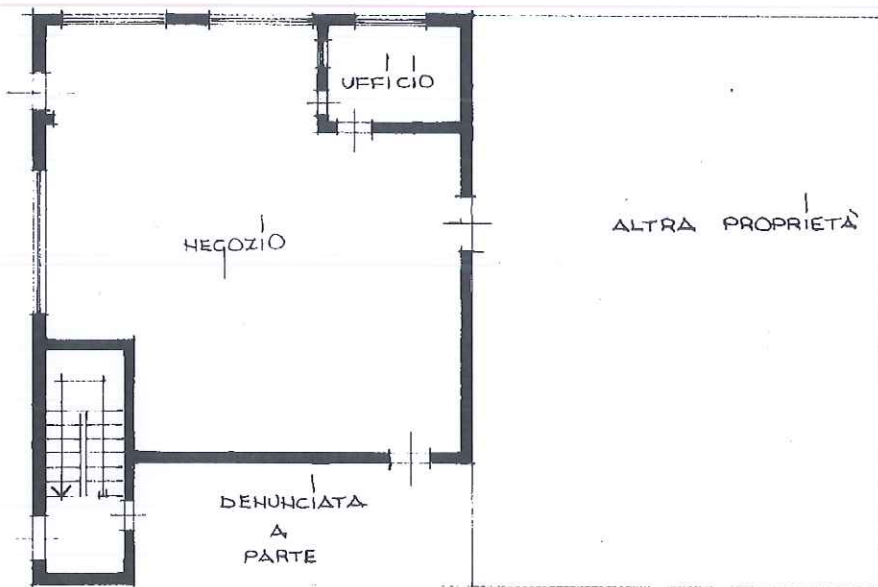

ORIENTAMENTO



SCALA DI LEGGE

Ultima planimetria in atti

Compilata dal **GEOM. TOMELLER ARRIGO**
(Titolo, cognome e nome)

RISERVATO ALL'UFFICIO

Data presentazione:06/07/1990 - Data: 23/09/2021 - n. T111409 - Richiedente: CBLIRT72E13A859Z

Totale schede: 1 - Formato di acquisizione: A4(210x297) - Formato stampa richiesto: A4(210x297)

Scritto all'albo dei **GEOM. DI SIELLA**
della provincia di **VERCELLI** n. **425**

data **GIUGNO '90** Firma

Catasto dei Fabbricati - Situazione al 23/09/2021 - Comune di CANDELO (B586) - < Foglio: 14 - Particella: 500 - Subalterno: 1 >
VIA SANDIGLIANO n. 255 piano: T interno: 5;

