

DIREZIONE GENERALE DEL CATASTO E DEI SERVIZI FUNZIONARI
NUOVO CATASTO EDILIZIO URBANO

Comune di BENNA (A784) - Foglio: 14 - Particella: 319 - Subalterno: 22 >

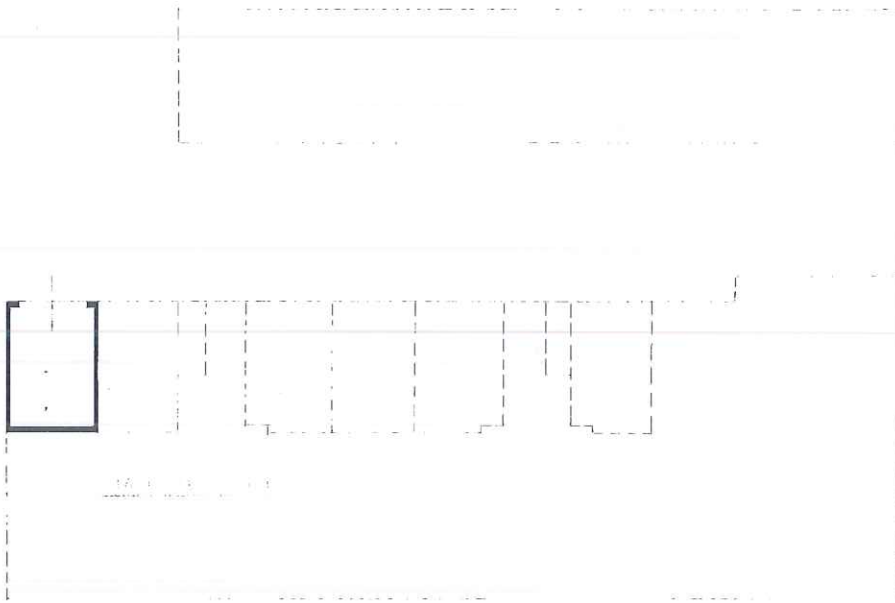

VISIONE 1:500

Scala: 1:500

Scaloria: 1:500

Ultima planimetria in atti

Data presentazione:04/03/1977 - Data: 19/07/2021 - n. T237897 - Richiedente: CBLIRT72E13A859Z

Totale schede: 1 - Formato di acquisizione: A3(297x420) - Formato stampa richiesto: A4(210x297)

Catasto dei Fabbricati - Situazione al 19/07/2021 - Comune di BENNA (A784) - < Foglio: 14 - Particella: 319 - Subalterno: 22 >
VIA ROMA piano: S1;