

MODULARIO
P. - Cat. 5. T. - 318



MINISTERO DELLE FINANZE
DIREZIONE GENERALE DEL CATASTO E DEI SERVIZI TECNICI ERARIALI

* (n. 713/V art.)
Mod. D (Nuovo Catasto Edilizio Urbano)

NUOVO CATASTO EDILIZIO URBANO

(R. DECRETO - LEGGE 15 APRILE 1959, n. 658)

Planimetria dell'immobile situato nel Comune di CANDELO Via S. ANTONIO, 59
Ditta F.LLI VIGENTIN di VISENTIN RINALDO, BRUNO & C. SNC
Allegato alla dichiarazione presentata all'Ufficio Tecnico Erariale di VERCELLI Scheda N. _____

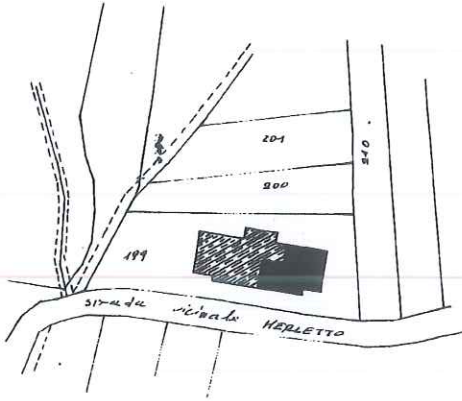

COMUNE DI CANDELO
ESTRATTO DI MAPPA F.82
PLANIMETRIA GENERALE Sc. 1:1000

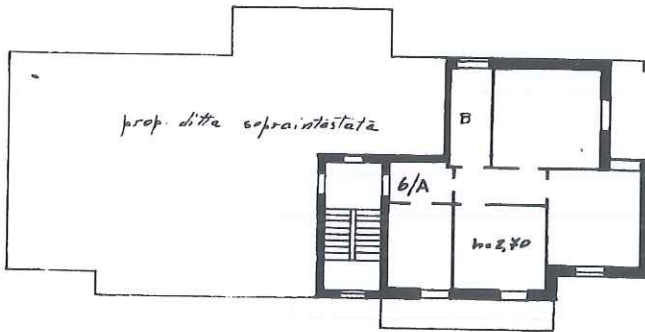
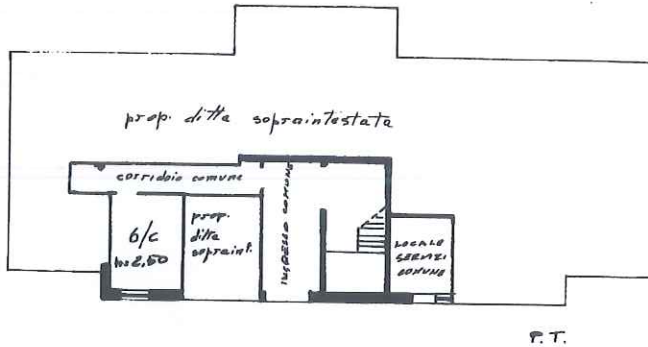

Spazio riservato per le annotazioni d'Ufficio	DATI DEL CATASTO TERRENI DOVE È SORTA LA NUOVA COSTRUZIONE	
DATA	Numero della partita	
PROT. N.°	Sessione o Comune censuario	
	Foglio	
	Numero di mappa	
	Subalterno	

Compilata dal GEOMETRA
(Titolo, nome e cognome del tecnico)
GIORGIO MILLI
Iscritto all'Albo dei GEOMETRI
della Provincia di VERCELLI
DATA 19/7/82
Firma: Giorgio Milli

10 metri

Catasto dei Fabbricati - Situazione al 27/01/2016 - Comune di CANDELO (B586) - < Foglio: 22 - Particella: 583 - Subalterno: 12 >
VIA SANT'ANTONIO n. 39 piano: 1-2;

Ultima planimetria in atti