

MODULARIO  
F. - Cat. S. T. - 215



MINISTERO DELLE FINANZE  
DIREZIONE GENERALE DEL CATASTO E DEI SERVIZI TECNICI ERARIALI

Lire 50 6

# NUOVO CATASTO EDILIZIO URBANO

(R. DECRETO-LEGGE 13 APRILE 1939, N. 632)

Planimetria dell'immobile situato nel Comune di CANDELO Via Biella 25  
Ditta Edilbiella s.n.c. con sede in Candelo CF 0012000860021  
Allegata alla dichiarazione presentata all'Ufficio Tecnico Erariale di Vercelli

## Estratto di mappa

Comune di Candelo

foglio 9 SC. 1:1000

Biella VIA BIELLA Candelo

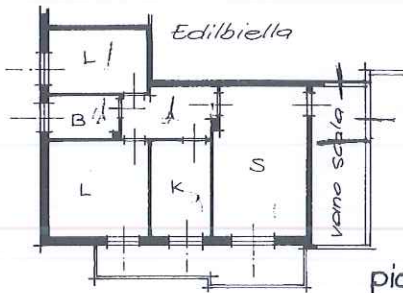

piano secondo  
h. mt. 2,70

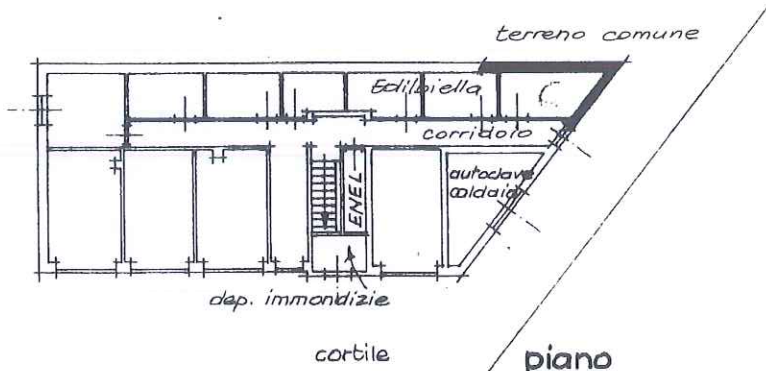
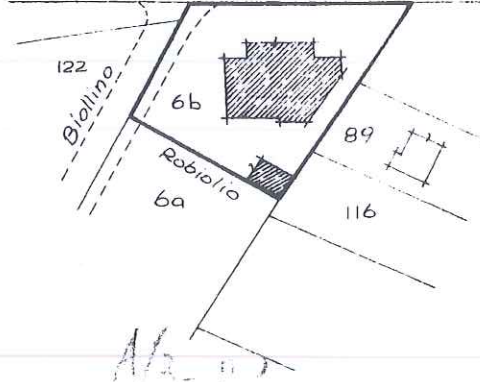

piano seminterrato  
h. mt. 2,50

ORIENTAMENTO



SCALA DI 1:200

### SPAZIO RISERVATO PER LE ANNOTAZIONI D'UFFICIO

DATA  
PROT. N°

1502/80

Compilata dal p.i.e. Roberto Ressio  
(Titolo, nome e cognome del tecnico)

Iscritto all'Albo dei periti edili  
della Provincia di Vercelli

DATA 10-4-80

Firma: *[Signature]*