

MODULARIO  
F. - Cat. S. T. - 313



MINISTERO DELLE FINANZE  
DIREZIONE GENERALE DEL CATASTO E DEI SERVIZI TECNICI ERARIALI

Lire  
50  
2R

# NUOVO CATASTO EDILIZIO URBANO

R. DE. RETO - LEGGE 23 APRILE 1976 N. 61

Planimetria dell'immobile situato nel Comune di CANDELO Via Bella 25  
Ditta Edilbiella s.n.c. con sede in Candelo di 00200860021  
Allegata alla dichiarazione presentata all'Ufficio Tecnico Erariale di Vercelli

## Estratto di mappa

Comune di Candelo

foglio 9 SC. 1:1000

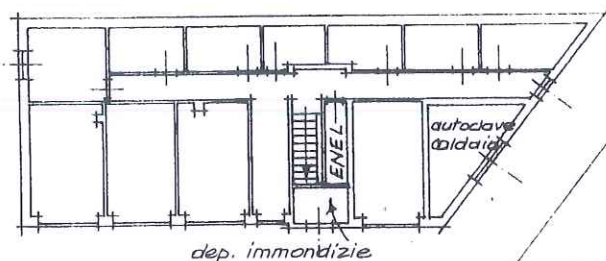
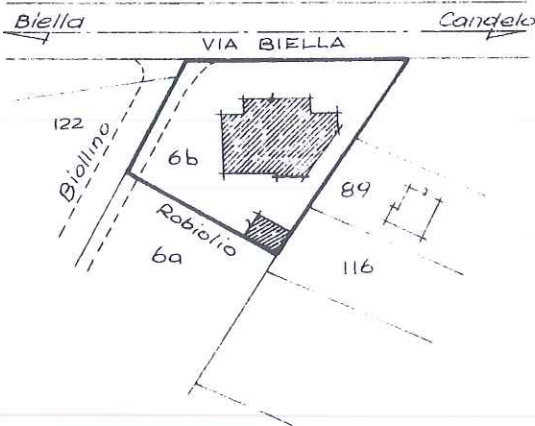

piano  
seminterrato  
h. mt, 2,50

ORIENTAMENTO



SCALA DI 1:200

### SPAZIO RISERVATO PER LE ANNOTAZIONI D'UFFICIO

DATA  
PROT. N°

15/11/80

Compilata dal p.i.e. Roberto Ressa  
(Titolo, nome e cognome del tecnico)

Iscritto all'Albo dei periti ind.  
della Provincia di Vercelli

DATA 10-4-80

Firma: [Signature]

plan 01

Catasto dei Fabbricati - Situazione al 31/03/2022 - Comune di CANDELO (BS86) - < Foglio 9 - Particella 1036 - Subalterno 13 >  
VIA BIELLA n. 31 - Interno 2 Piano S1