

MODULARE
F. 107/1000 497



MINISTERO DELLE FINANZE

MOD. B (Nuovo Catasto Edilizio Urbano)

DIREZIONE GENERALE DEL CATASTO E DEI SERVIZI TECNICI ERARIALI

Lire
50

NUOVO CATASTO EDILIZIO URBANO

(R. DECRETO-LEGGE 13 APRILE 1939, N. 652)

Planimetria dell'immobile situato nel Comune di CANDELO Via BERNARDINO DE BAIS N° 65

Ditta s.n.c. IMPRESA EDILBIELLA di BORGIALE & C. 00200860021 via Biella 29 CANDELO VC

Allegata alla dichiarazione presentata all'Ufficio Tecnico Erariale di VERCELLI

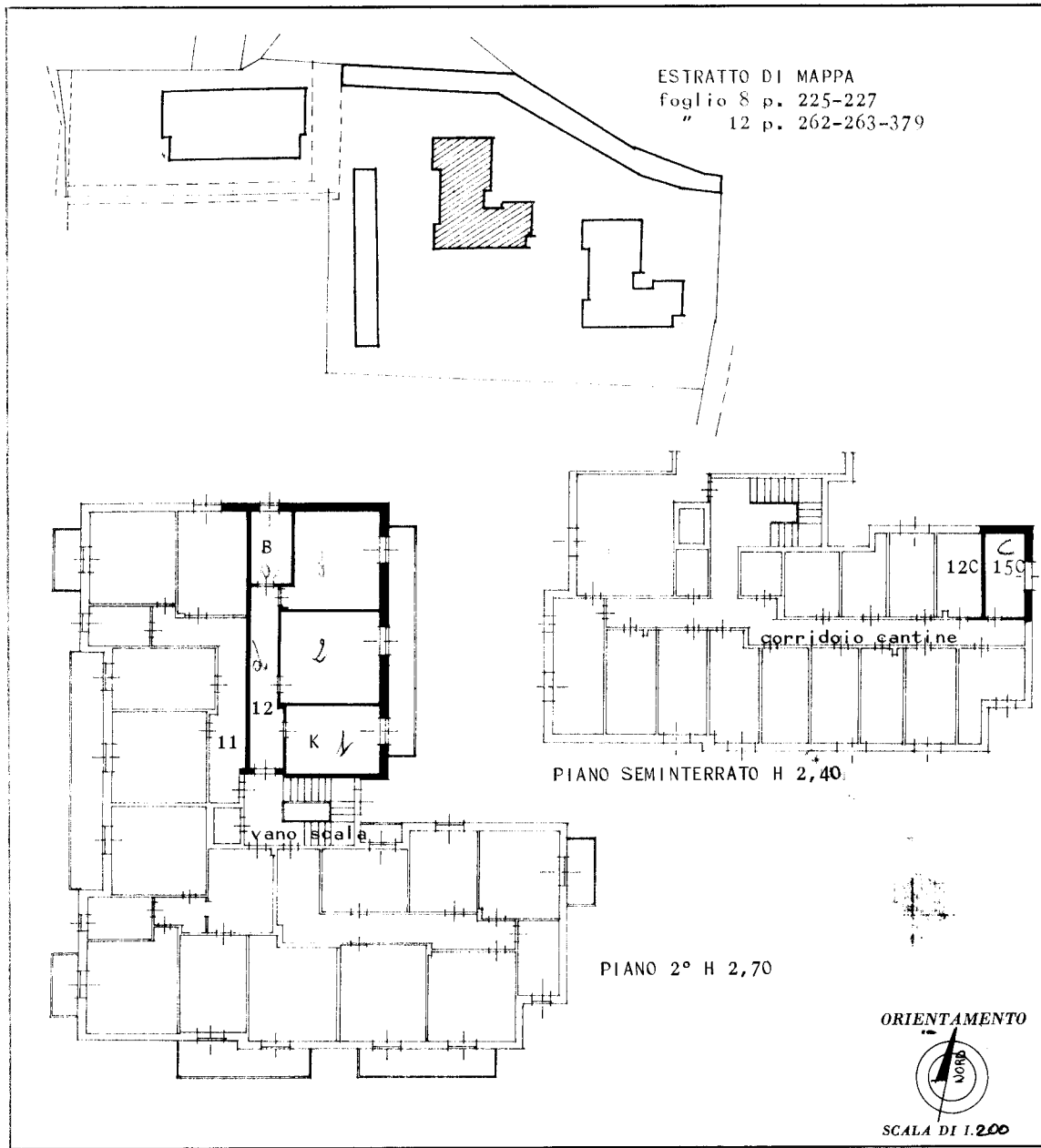

SPAZIO RISERVATO PER LE ANNOTAZIONI D'UFFICIO	
DATA	
PROT. N°	308/4

Compilata dal GEOM. PATRIZIA SCORZONI
(Titolo, nome e cognome del tecnico)

Iscritto all'Albo dei GEOMETRI
della Provincia di VERCELLI (BIELLA)

DATA 27/3/1984

Firma: Scorzoni Patrizia

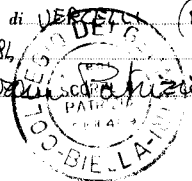

Catasto dei Fabbricati - Situazione al 22/06/2023 - Comune di CANDELO(B586) - < Foglio 8 - Particella 272 - Subalterno 12 >
inm.01
VIA BERNARDINO DE BAIS n. 65 Piano S1 - 2

Ultima planimetria in atti