

MODULARIO
F. Cat. S. T. - 315



MINISTERO DELLE FINANZE
DIREZIONE GENERALE DEL CATASTO E DEI SERVIZI TECNICI ERARIALI

Mod. B. (Nuovo Catasto Edilizio Urbano)

NUOVO CATASTO EDILIZIO URBANO

(R. DECRETO - LEGGE 13 APRILE 1989, n. 652)

Planimetria dell'immobile situato nel Comune di CANDELO Via LA VALLE 18
 fra TROTTO GUALTIERO - MARTARELLO GRAZIELLA
 nella dichiarazione presentata all'Ufficio Tecnico Erariale di VERCELLI Scheda N. 3

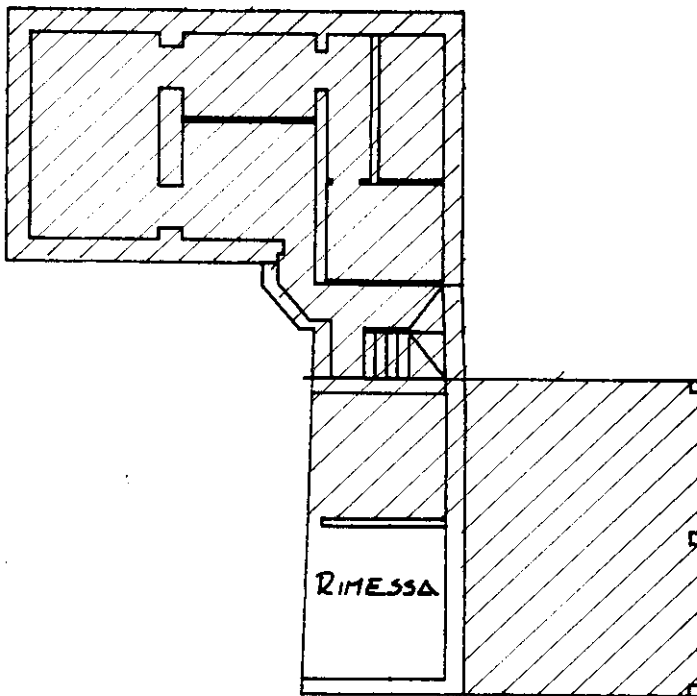

P. Piano Terreno h = 2.85 mt.

Estratto di NCT F. 14

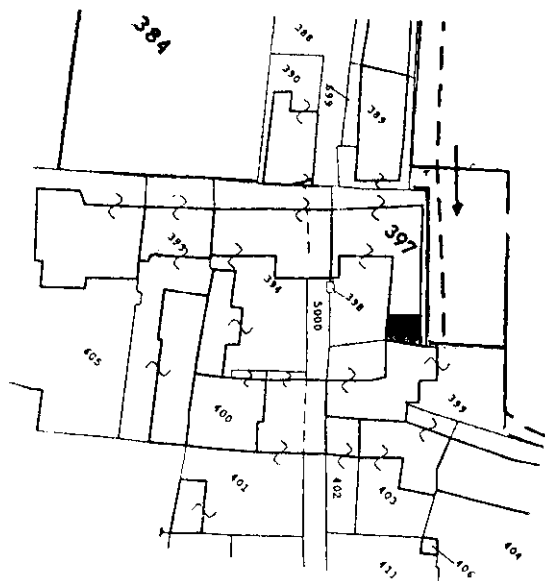

ORIENTAMENTO

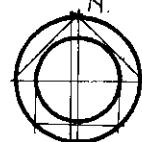

SCALA DI 1:200

Spazio riservato per le annotazioni d'Ufficio	DATI DEL CATASTO TERRENI DOVE È SORTA LA NUOVA COSTRUZIONE		Compilata dal <u>Geom.</u>
			(Titolo, nome e cognome del tecnico)
Ultima planimetria in atti	Numero della partita	<u>3662</u>	<u>Natalino ZANIN</u>
DATA	Sezione o Comune censuario	<u>CANDELO</u>	iscritto all'Albo de <u>i geom</u>
Data presentazione: 22/04/1993 - Data: 19/07/2023 - n. T333653 - Richiedente: CBLRT72E13A859Z	Formato stampa richiesto:	<u>A4(210x297)</u>	della Provincia di <u>VC-BIELLA</u>
Totale schede: 1 - Formato di acquisizione: A4(210x297)	Foglio	<u>14</u>	Data <u>03.03.1993</u>
PHOT. N.	Numero di mappa	<u>397</u>	<u>M. L. P. F. ...</u>
	Subalterno		