

**Agenzia del Territorio
CATASTO FABBRICATI
Ufficio Provinciale di
Biella**

Dichiarazione protocollo n. BI0031580 del 14/03/2008

Planimetria di u.i.u. in Comune di Candelo

Via La Valle

civ. 18

Identificativi Catastali:

Sezione:

Foglio: 14

Particella: 682

Subalterno: 6

Compilata da:

Pasquale Chiara

Iscritto all'albo:

Geometri

Prov. Biella

N. 462

Scheda n. 1

Scala 1:200

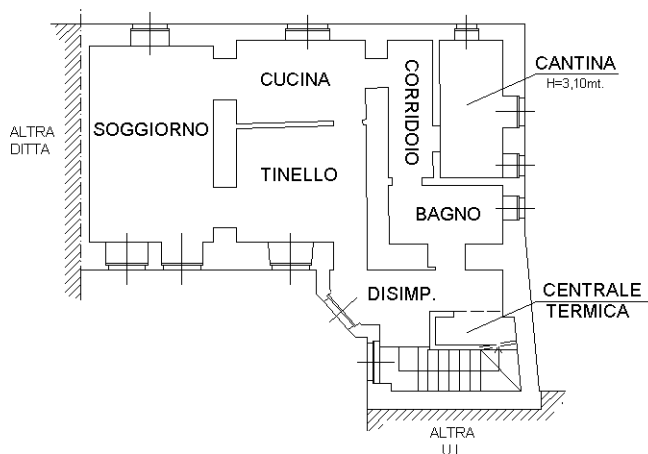

PIANTA PIANO TERRENO
H=2,75mt.

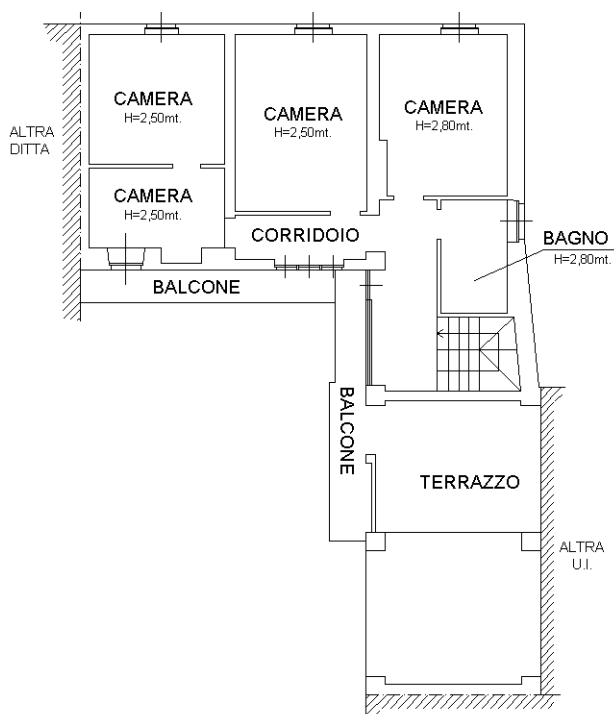

PIANTA PIANO PRIMO

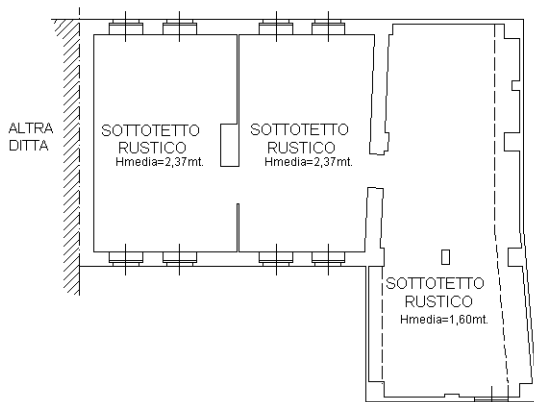

PIANTA SOTTOTETTO

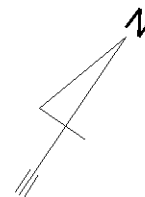

10 metri
Catasto dei Fabbricati - Situazione al 19/07/2023 - Comune di CANDELO(B586) - < Foglio 14 - Particella 397 - Subalterno 6 >
VIA LA VALLE n. 18 Piano T-1 - 2

Ultima planimetria in atti