

**Agenzia delle Entrate
CATASTO FABBRICATI
Ufficio Provinciale di
Biella**

Dichiarazione protocollo n. BI0095153 del 13/12/2013

Planimetria di u.i.u. in Comune di Veglio

Frazione Prina

civ.

Identificativi Catastali:

Sezione:
Foglio: 6
Particella: 555
Subalterno: 6

Compilata da:
Federico Roberto

Iscritto all'albo:
Geometri

Prov. Biella

N. 00744

Scheda n. 1

Scala 1:200

PIANTA PIANO SEMINTERRATO

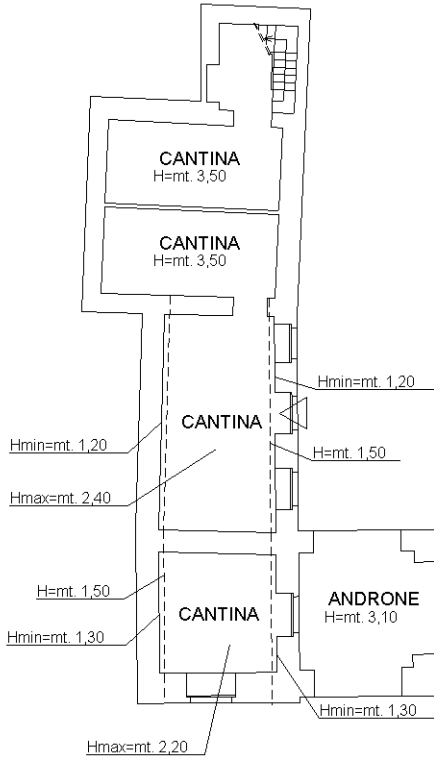

PIANTA PIANO TERRENO

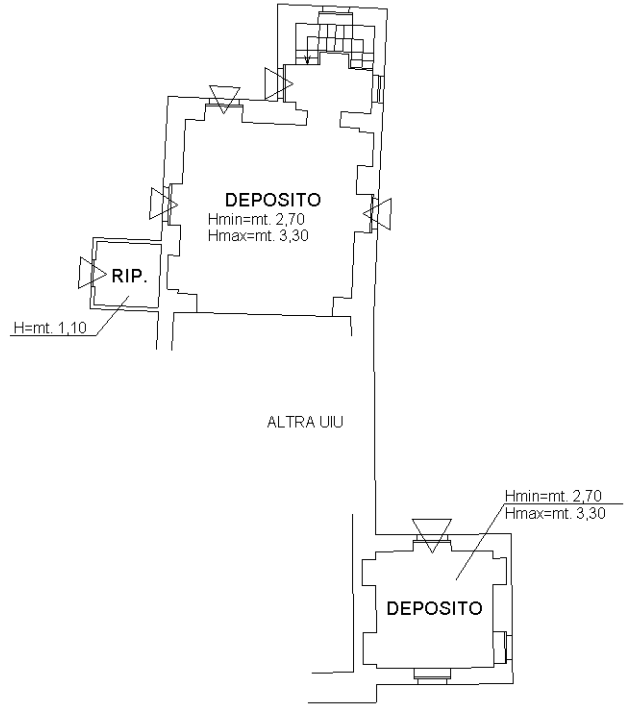

PIANTA PIANO PRIMO

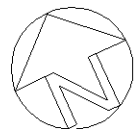
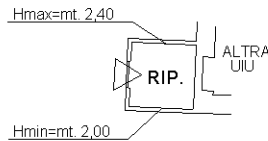

Ultima planimetria in atti