

**Agenzia delle Entrate**  
**CATASTO FABBRICATI**  
**Ufficio Provinciale di**  
**Biella**

Dichiarazione protocollo n. BI0095154 del 13/12/2013

Planimetria di u.i.u. in Comune di Veglio

Frazione Prina

civ.

Identificativi Catastali:

Sezione:  
Foglio: 6  
Particella: 555  
Subalterno: 7

Compilata da:  
Federico Roberto

Iscritto all'albo:  
Geometri

Prov. Biella

N. 00744

Scheda n. 1

Scala 1:200

PIANTA PIANO TERRENO

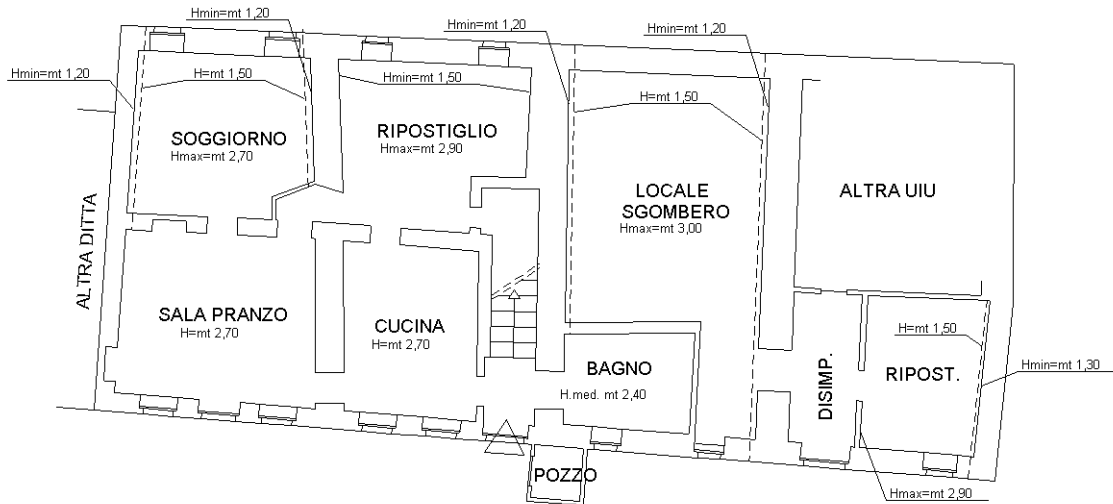

PIANTA PIANO PRIMO

H = mt. 2,70

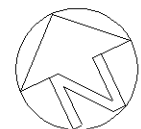
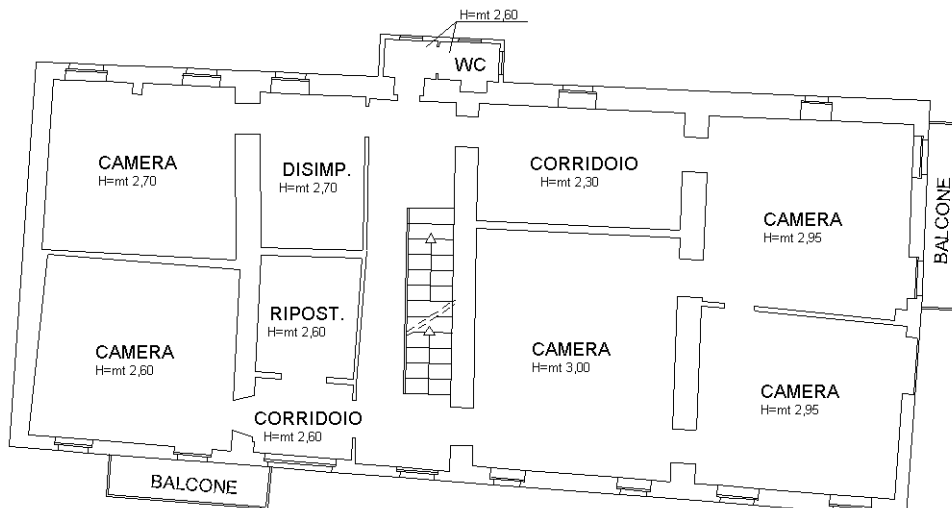

Ultima planimetria in atti

**Agenzia delle Entrate  
CATASTO FABBRICATI  
Ufficio Provinciale di  
Biella**

Dichiarazione protocollo n. BI0095154 del 13/12/2013

Planimetria di u.i.u. in Comune di Veglio

Frazione Prina

civ.

Identificativi Catastali:

Sezione:

Foglio: 6

Particella: 555

Subalterno: 7

Compilata da:  
Federico Roberto

Iscritto all'albo:  
Geometri

Prov. Biella

N. 00744

Scheda n. 2

Scala 1:200

PIANTA PIANO SECONDO

H = mt. 2,00



PIANTA PIANO TERZO

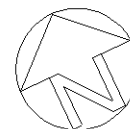
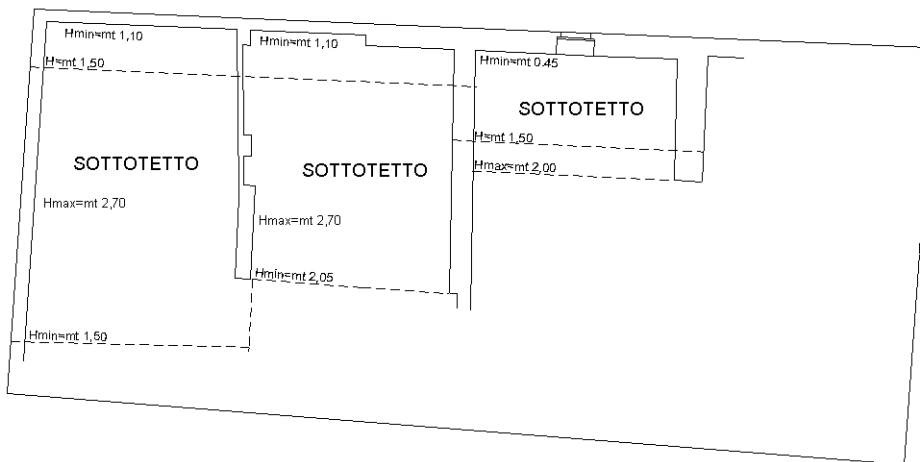

Ultima planimetria in atti

Catasto dei Fabbricati - Situazione al 21/09/2023 - Comune di VEGLIO(L-712) - < Foglio 6 - Particella 555 - Subalterno 7 >  
FRAZIONE PRINA Piano T-1 - 2-3