

MODULARIO  
F. rig. rend. 497



MINISTERO DELLE FINANZE  
DIREZIONE GENERALE DEL CATASTO E DEI SERVIZI TECNICI ERARIALI

MOD. B (Nuovo Catasto Edilizio Urbano)

Lire  
150

# NUOVO CATASTO EDILIZIO URBANO

(R. DECRETO-LEGGE 13 APRILE 1939, N. 652)

Planimetria dell'immobile situato nel Comune di COSSATO Via MAFFEI

Ditta BELLINI GIAN CARLO - BELLINI MARIA

Allegata alla dichiarazione presentata all'Ufficio Tecnico Erariale di VERCELLI

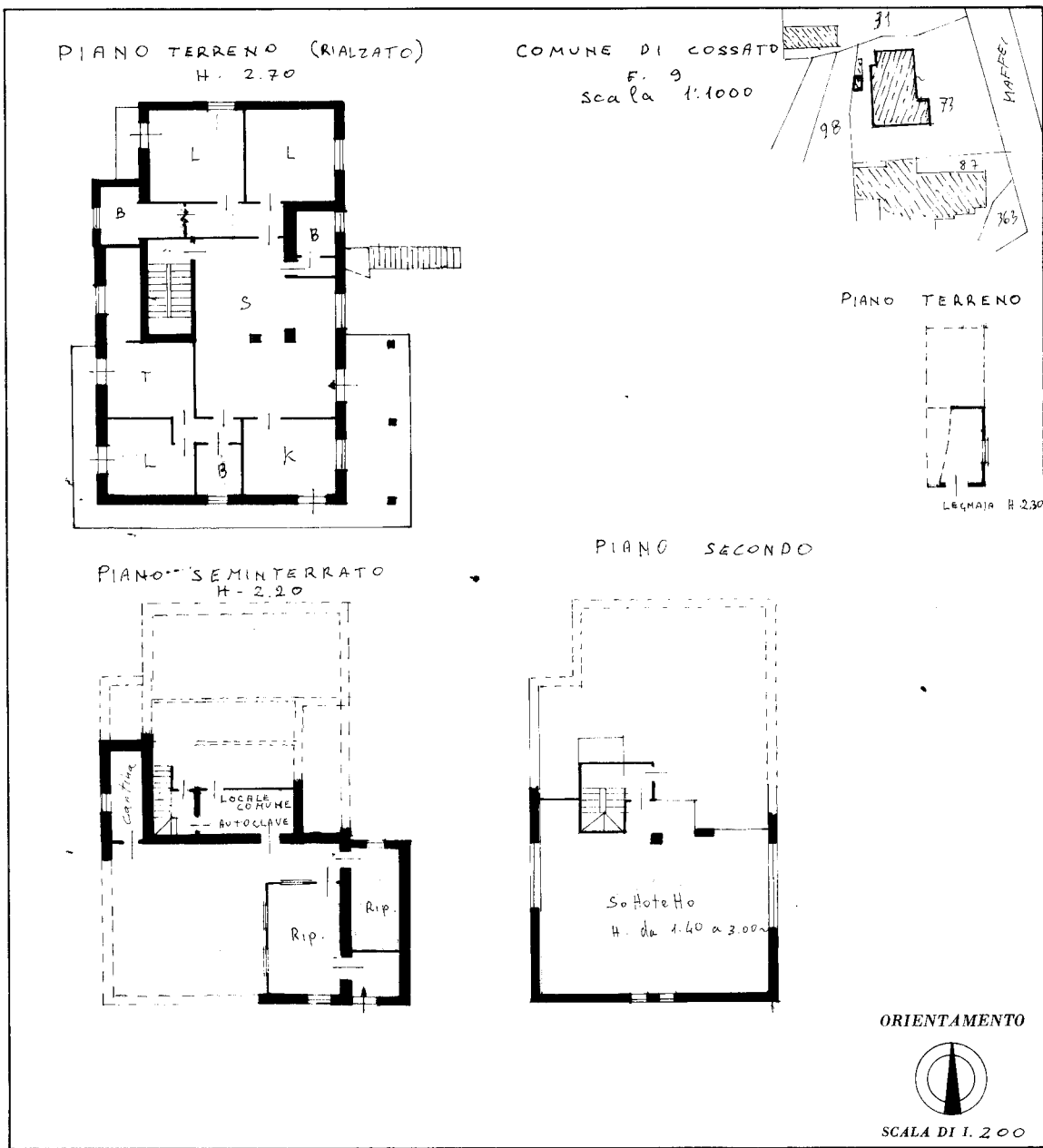

SPAZIO RISERVATO PER LE ANNOTAZIONI D'UFFICIO	
DATA	
PROT. N°	507/1
	P.ta. 1
	F. 9
	Mapp. 73

Compilata dal Geom. Enzo  
(Titolo, nome e cognome del tecnico)  
GRAVELLO  
Iscritto all'Albo de Geometri  
della Provincia di Biella  
DATA 12-03-1987  
Firma: [Signature]

Catasto dei Fabbricati - Situazione al 17/07/2023 - Comune di COSSATO(D094) - < Foglio 9 - Particella 73 - Subalterno 3 >  
 VIA PIRO MAFFEI n. 201 Interno 1 Piano S1 - T2

Ultima planimetria in atti