

**Agenzia delle Entrate
CATASTO FABBRICATI
Ufficio Provinciale di
Biella**

Dichiarazione protocollo n. BI0065452 del 28/12/2016

Planimetria di u.i.u. in Comune di Mongrando

Via Vignazze

civ. 42

Identificativi Catastali:

Sezione:
Foglio: 506
Particella: 5
Subalterno:

Compilata da:
Quaglia Alberto
Iscritto all'albo:
Geometri

Prov. Biella

N. 684

Scheda n. 1 Scala 1:200

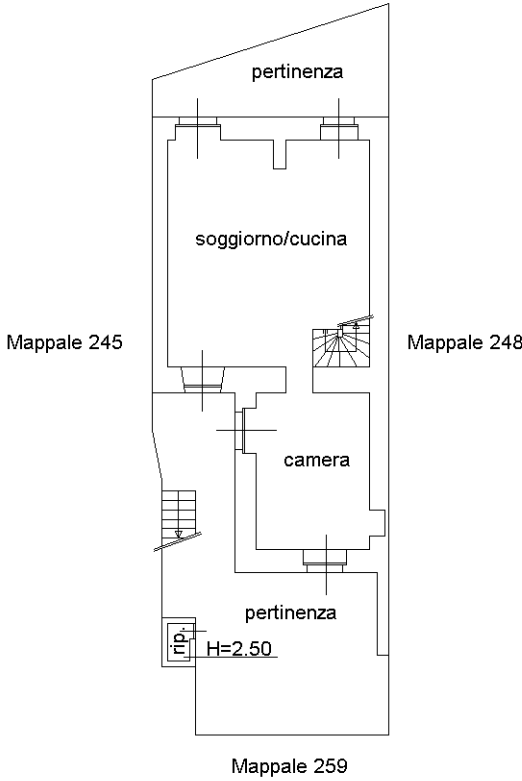

**PIANTA PIANO TERRENO
H=2.50**

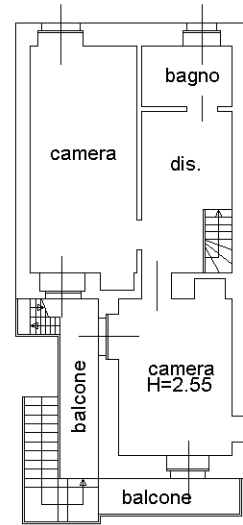

**PIANTA PIANO PRIMO
H=2.45**

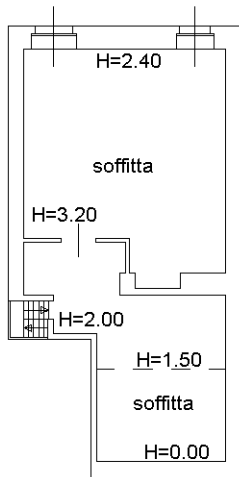

PIANTA PIANO SECONDO (SOTTOTETTO)

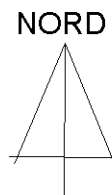

Ultima planimetria in atti