

MODULARIO
F. - Cat. S. T. - 315



MINISTERO DELLE FINANZE
DIREZIONE GENERALE DEL CATASTO E DEI SERVIZI TECNICI ERARIALI

Mod. B. (Nuovo Catasto Edilizio Urbano)

NUOVO CATASTO EDILIZIO URBANO

(R. DECRETO - LEGGE 13 APRILE 1998, n. 852)

Planimetria dell'immobile situato nel Comune di VIGLIANO B.S. Via DEI FILATORI N° 7
 Ditta MORA FRANCA nata Vigliano B.S. il 25/08/41 e MORA PAOLO nato Vigliano B.S. il 14/06/46
 Allegato alla dichiarazione presentata all'Ufficio Tecnico Erariale di VERCELLI Scheda N. INT. 2

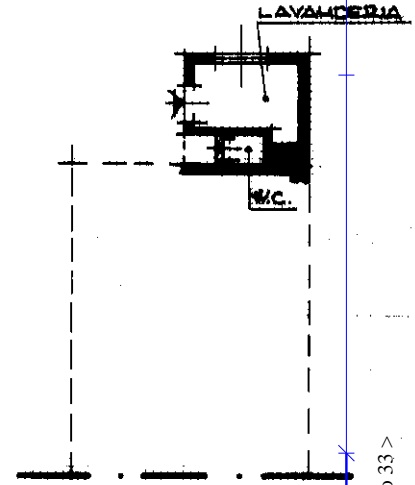
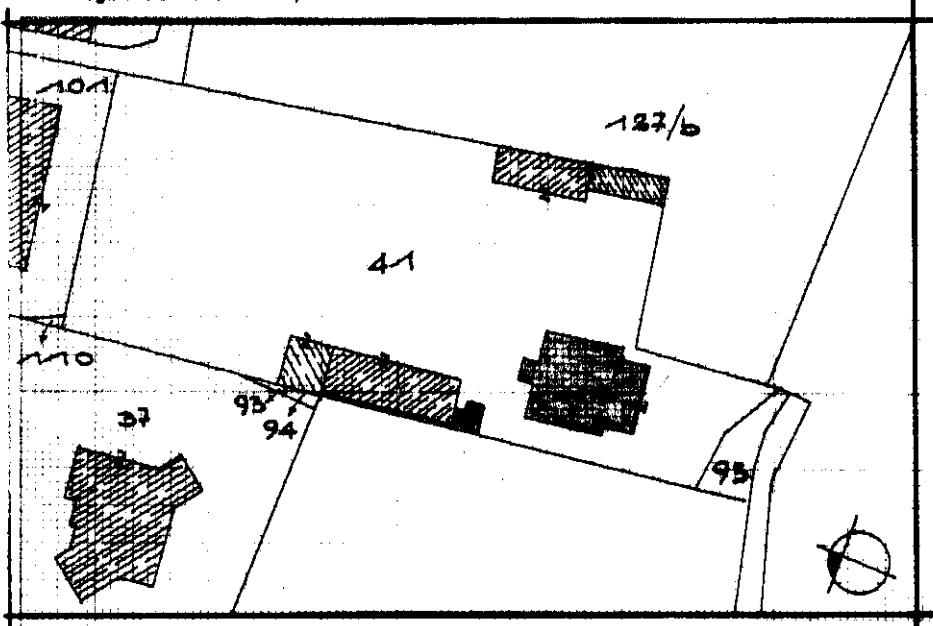

COMUNE DI VIGLIANO B.S. / F.3. N° 9 / SCALA 1:1000

PIANTA PIANO TERRENO

H. = 2,50

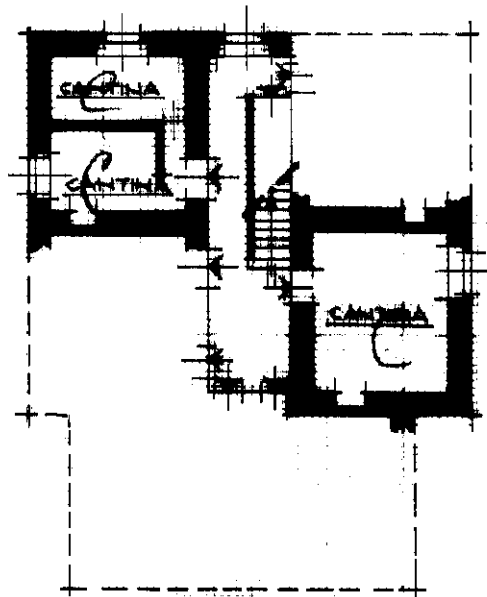
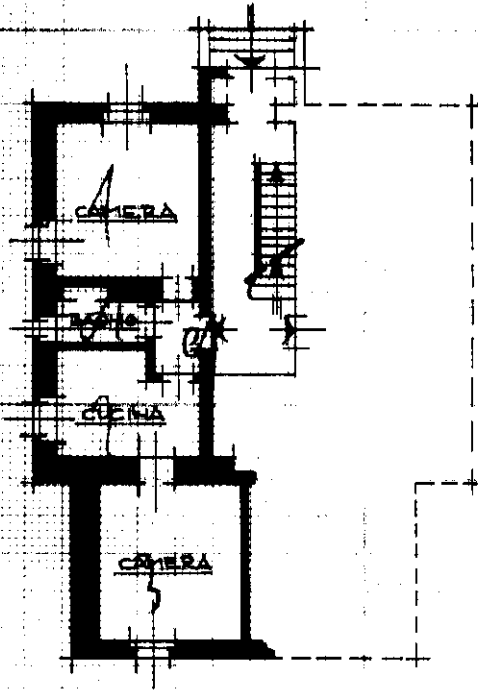

PIANTA PIANO TERRENO

PIANTA PIANO SEMINTERRATO

H. = 3,00 + 3,80

H. = 2,50 + 2,80

ORIENTAMENTO



SCALA DI 1:200

Ultima planimetria in atti

Data presentazione: 15/03/1993 - Data: 29/09/2023 - n. T119234
 Totale schede: 1 - Formato di acquisizione: A4(210x297) - Formato stampa richiesto: A4(210x297)

| Spazio riservato per le annotazioni d'Ufficio | | DATI DEL CATASTO TERRENI DOVE È SORTA LA NUOVA COSTRUZIONE | |
|---|--|---|---|
| DATA <u>29/09/2023</u> PROT. N. <u>1363/21</u> | | Numero della partita Richiedente: <u>CBLRT72E13A859Z</u> Sezione o Comune censuario Foglio | Numero di mappa Subalterno |

Compilata dal GEOMETRA
 (Titolo, nome e cognome del tecnico)
GIACOMO MAZZIA
 iscritta all'Albo dei GEOMETRI
 della Provincia di BIELLA
 Data MARZO 93

Catasto dei Fabbricati - Situazione al 29/09/2023 - Comune di VIGLIANO BIELLESE(L.880) - < Foglio 9 - Particella 516 - Subalterno 33 >
 VIA DEI FILATORI Interno 2 Piano S1 - T